COLEGIO PÚBLICO
Río Arlanzón
Burgos

LIBROS DE TEXTO

CEIP RÍO ARLANZÓN

(BURGOS)

Curso 2023 - 2024

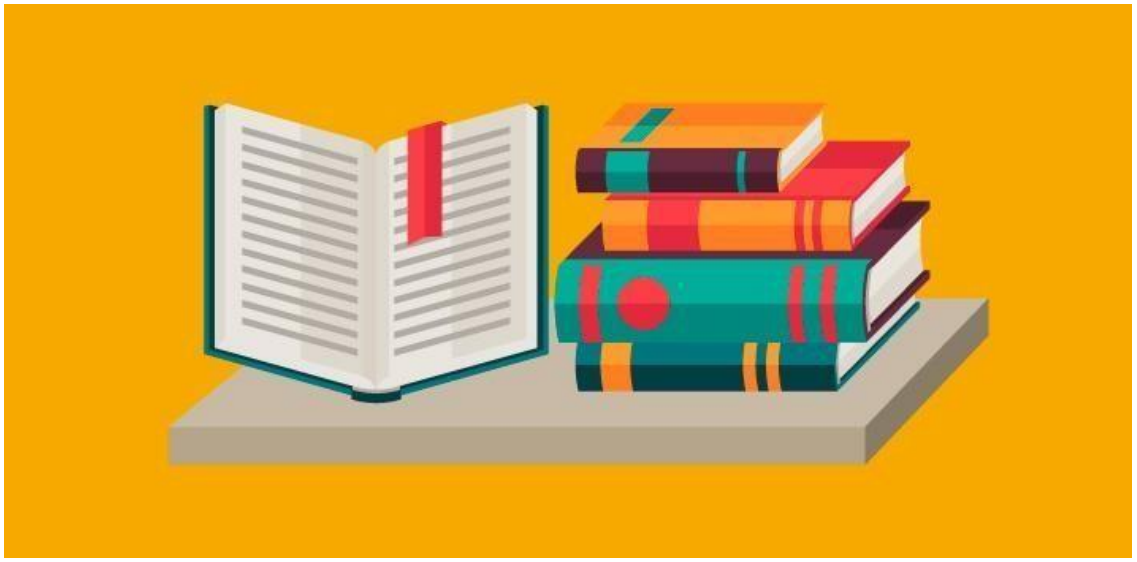

LIBROS DE TEXTO 2023/24

1er CURSO DE EDUCACIÓN INFANTIL

NOMBRE	EDITORIAL	ISBN
CONSTELACIONES.	EDELVIVES	978 841400660-3
MOLALALETRA.NIVEL1. PAUTA	EDELVIVES	978 841 400 771-6
MATEMÁTICAS PASO A PASO CUADERNO 1.	EDELVIVES	978 84 1402829-2
MATEMÁTICAS PASO A PASO CUADERNO 2.	EDELVIVES	978 84 1402830-8
MATEMÁTICAS PASO A PASO CUADERNO 3.	EDELVIVES	978 84 1402831-5

NOTA

NO FORREN LOS LIBROS NI LES PONGAN NOMBRE HASTA QUE SEAN REVISADOS POR EL PROFESORADO

TRAIGAN LOS MATERIALES EN UNA BOLSA CON EL NOMBRE DEL NIÑO/A EN EL EXTERIOR

Reunión periodo de adaptación: 4 SEPTIEMBRE.

Todos los alumnos/as de Educación Infantil traerán:

- ***Bata azul del colegio***
- ***Bata naranja exclusivamente para el comedor***

Ambas se pueden adquirir en Uniformes J.L. SAINZ (C/ Vitoria, 50)

LIBROS DE TEXTO 2023/24

2º CURSO DE EDUCACIÓN INFANTIL

NOMBRE	EDITORIAL	ISBN
MOLALALETRA.NIVEL2. PAUTA	EDELVIVES	978-841-400-773-0
MATEMÁTICAS.Nº2.	EDELVIVES	978-84-2635815-8
MATEMÁTICAS. Nº3	EDELVIVES	978-84-26358165--
TOBÍH COMPACT RELIGIÓN CATÓLICA	EDEBÉ	978-84-683-0988-0
MÚSICA.MELODÍA 1.	GALINOVA	978-84-973-7219-0

NOTA

NO FORREN LOS LIBROS NI LES PONGAN NOMBRE HASTA QUE SEAN REVISADOS POR EL PROFESORADO

. TRAIGAN LOS MATERIALES EN UNA BOLSA CON EL NOMBRE DEL NIÑO/A EN EL EXTERIOR

Todos los alumnos/as de Educación Infantil traerán:

- ***Bata azul del colegio***
- ***Bata naranja exclusivamente para el comedor***

Ambas se pueden adquirir en Uniformes J.L. SAINZ (C/ Vitoria, 50)

LIBROS DE TEXTO 2023/24

3er CURSO DE EDUCACIÓN INFANTIL

NOMBRE	EDITORIAL	ISBN
CONSTELACIONES ¿LO VES? - 5 AÑOS	EDELVIVES	978-84-140-0743-3
MOLALETRA 3. PAUTA	EDELVIVES	978-84140-0776-1
MATEMÁTICAS PASO A PASO NIVEL 3 Nº 7.	EDELVIVES	978-84-140-2835-3
MATEMÁTICAS PASO A PASO NIVEL 3 Nº 8.	EDELVIVES	978-84-140-2836-0
MATEMÁTICAS PASO A PASO NIVEL 3 Nº 9.	EDELVIVES	978-84-140-2837-7
MÚSICA.MELODÍA 1.	GALINOVA	978-84-973-7219-0

NOTA

NO FORREN LOS LIBROS NI LES PONGAN NOMBRE HASTA QUE SEAN REVISADOS POR EL PROFESORADO

TRAIGAN LOS MATERIALES EN UNA BOLSA CON EL NOMBRE DEL NIÑO/A EN EL EXTERIOR

Todos los alumnos/as de Educación Infantil traerán:

- ***Bata azul del colegio***
- ***Bata naranja exclusivamente para el comedor***

Ambas se pueden adquirir en Uniformes J.L. SAINZ (C/ Vitoria, 50)

LIBROS DE TEXTO 2023/24

1er CURSO DE EDUCACIÓN PRIMARIA

NOMBRE	EDITORIAL	ISBN
LENGUA OPERACIÓN MUNDO 1º EP CUADERNO 1 LENGUA. 1º EP CUADERNO 2 LENGUA 1º EP CUADERNO 3 LENGUA	ANAYA	978-84-698-9226-8 978-84-698-9229-9 978-84-698-9230-5 978-84-698-9231-2
MATEMÁTICAS CONSTRUYENDO MUNDOS M LIGERA 1 1º EP CUADERNILLO 1 MATEMÁTICAS SABER HACER ED 14 1º EP CUADERNILLO 2 MATEMÁTICAS SABER HACER ED 14 1º EP CUADERNILLO 3 MATEMÁTICAS SABER HACER ED 14	SANTILLANA	978-84-680-7131-2 978-84-680-7126-8 978-84-680-7133-6 978-84-680-711-76
CIENCIAS SOCIALES 1º EP CONSTRUYENDO MUNDOS	SANTILLANA	978-84-680-6783-4
INGLÉS WORD CLASS 1. CLASS BOOK	OXFORD	978-01-947-5267-1
RELIGIÓN CATÓLICA	EDEBÉ	978-84-683-5716-4
MÚSICA SOL MUSICAL 1.	GALINOVA	978-84-9737-270-1
SCIENCE CLIL WORLD NATURAL SCIENCE P1 CB CYL	OXFORD	978-01-905-4808-7

MATERIAL ESCOLAR - 1º DE EDUCACIÓN PRIMARIA

- 3 carpetas tamaño A4.
- 100 folios blancos y 50 de colores.
- 1 estuche para repuestos.
- 3 lapiceros nº 2.
- 3 gomas de borrar.
- 1 sacapuntas.
- 1 caja de 12 pinturas plastidecor.
- 1 caja de 12 pinturas de madera.
- 1 caja de 12 rotuladores.
- 1 barras de pegamento.
- 1 tijera punta redonda (nombre puesto).

- 1 libreta grande con espiral (valores y religión)
- 1 lapicero bicolor rojo y azul.
- 1 cuaderno de pentagramas líneas muy separadas.
- 1 block de dibujo básico Din-A4.
- 1Pack Jovi plastilinas color surtido, 5 unidades.
- 1 cuadernos tamaño cuartilla Lamela 4mm
- **Todo el material etiquetado con nombre, apellido y curso.**

NOTA

COMPRUEBEN LOS ISBN DE LOS LIBROS ADQUIRIDOS. LOS LIBROS DEBEN ESTAR FORRADOS Y CON LA IDENTIFICACIÓN DEL ALUMNADO Y EL CURSO EN LA PORTADA EXTERIOR

En caso de ser solicitantes del Programa Releo Plus para el curso 2023/24, recuerden conservar la factura acreditativa de la compra, a nombre del solicitante (madre o padre).

www.ceiprioarlanzon.centros.educa.jcyl.es 09001037@educa.jcyl.es @ceiprioarlanzon
Calle Vitoria, nº 33 09004 BURGOS Tfno. : 947. 20 44 58 Fax: 947. 26 03 73

LIBROS DE TEXTO 2023/24

2º CURSO DE EDUCACIÓN PRIMARIA

NOMBRE	EDITORIAL	ISBN
LENGUA OPERACIÓN MUNDO. 2º EP CUADERNO 1 LENGUA 2º EP CUADERNO 2 LENGUA 2º EP CUADERNO 3 LENGUA	ANAYA	978-84-698-9246-6 978-84-698-9250-3 978-84-698-9251-0 978-84-698-9252-7
MATEMÁTICAS CONSTRUYENDO MUNDOS M LIGERA 2 2º EP CUADERNILLO 1 MATEMÁTICAS SABER HACER ED 15 2º EP CUADERNILLO 2 MATEMÁTICAS SABER HACER ED 15 2º EP CUADERNILLO 3 MATEMÁTICAS SABER HACER ED 15	SANTILLANA	978-84-144-0763-9 978-84-144-0767-7 978-84-144-0765-3 978-84-1440-760-8
CIENCIAS NATURALES 2º EP – CONSTRUYENDO MUNDOS	SANTILLANA	978-84-1440-776-9
SOCIAL SCIENCE **CLIL WORLD SOCIAL SCIENCE P2 CB CYL**	OXFORD	978-01-9054-815-5
INGLÉS WORD CLASS 2. CLASS BOOK	OXFORD	978-01-9407-841-2
MÚSICA SOL MUSICAL 2.	GALINOVA	978-84-9737-271-8

MATERIAL ESCOLAR - 2º DE EDUCACIÓN PRIMARIA

- 2 carpetas tamaño A4 (sirven las del curso anterior)
- 2 estuches (uno con el material y otro pequeño).
- 100 folios blancos y 50 de colores.
- 3 lapiceros nº 2.
- 3 goma de borrar.
- 1 sacapuntas preferentemente recogedor.
- 1 caja de 12 pinturas de madera.
- 1 caja de 12 pinturas tipo Plastidecor.
- Rotuladores.
- 1 barra de pegamento.
- 1 tijera punta redonda (nombre puesto) (sirve la del curso anterior)
- 1 cuaderno Lamela 3mm cuadrovía sin espiral A4.
- 1 cuaderno de pentagramas (sirve el de 1º).
- 1 regla de 30 cm (sirve la del curso pasado) y una pequeña para llevar en el estuche.
- 1 block de dibujo básico Din-A4 sin espiral 20 hojas (sirve el del curso pasado).
- 1 pack Jovi 5 témperas (blanco, negro, magenta, cyan y amarillo) y 2 pinceles finos nº entre 4 y 8(sirve el del curso pasado).
- 1 pack Jovi plastilinas color surtido, 5 unidades (sirve el del curso pasado).
- 1 caja pañuelos de papel**.**
- **Todo el material etiquetado con nombre, apellido y curso.**

NOTA

COMPRUEBEN LOS ISBN DE LOS LIBROS ADQUIRIDOS
LOS LIBROS DEBEN ESTAR FORRADOS Y CON LA IDENTIFICACIÓN DEL ALUMNADO Y EL CURSO EN LA PORTADA EXTERIOR

En caso de ser solicitantes del Programa Releo Plus para el curso 2023/24, recuerden conservar la factura acreditativa de la compra, a nombre del solicitante (madre o padre).

www.ceiprioarlanzon.centros.educa.jcyl.es 09001037@educa.jcyl.es @ceiprioarlanzon
Calle Vitoria, nº 33 09004 BURGOS Tfno. : 947. 20 44 58 Fax: 947. 26 03 73

LIBROS DE TEXTO 2023/24

3er CURSO DE EDUCACIÓN PRIMARIA

NOMBRE	EDITORIAL	ISBN
LENGUA OPEARCIÓN MUNDO.	ANAYA	978-84-698-9915-1
MATEMÁTICAS CONSTRUYENDO MUNDOS M LIGERA 3	SANTILLANA	978-84-680-7136-7
SCIENCE **CLIL WORLD NATURAL SCIENCE P3 CB CYL**	OXFORD	978-01-905-4810-0
CIENCIAS SOCIALES 3º EP CONSTRUYENDO MUNDOS.	SANTILLANA	978-84-144-0023-4
INGLÉS WORD CLASS 3. CLASS BOOK	OXFORD	978-01-940-7860-3
RELIGIÓN CATÓLICA	EDEBE	978-84-683-5872-7
MÚSICA SOL MUSICAL 3.	GALINOVA	978-84-9737-272-5

MATERIAL ESCOLAR - 3º DE EDUCACIÓN PRIMARIA

- 4 cuadernos de tamaño A4 cuadro vía tipo Lamela o similar 3 mm. Con espiral
- Bolígrafos borrables (rojo, azul, negro y verde)
- 3 lapiceros (nº2 HB)
- 1 lápiz bicolor.
- 3 gomas.
- 1 sacapuntas con depósito
- 2 barras de pegamento.
- Tijeras de punta redonda (con su nombre puesto)
- 100 folios blancos y 50 de colores.
- 1 estuche pequeño para repuestos de materiales.

- 1 regla 30 cm y otra de 15 cm.
- 1 transportador.
- 1 caja de 12 pinturas tipo Plastidecor y de madera.
- 1 carpeta tamaño folio.
- Caja de rotuladores.
- Diccionario avanzado Lengua Castellana SM(para los que no tengan otro).
- Cuaderno de pentagramas de líneas muy separadas.
- Flauta dulce HOHNER.
- Bolsa de aseo con toalla y jabón.
- Estuche no metálico con asa para colgar.

- 1 block de dibujo básico Din-A4 sin espiral 20 hojas.
- 1 pack Jovi 5 témperas (blanco, negro, magenta, cyan y amarillo) y 2 pinceles finos nº entre 4 y 8.
- 1 surtido cartulinas A4 (papel seda, celofán, charol y otros. 40uds)
- 1 caja pañuelos de papel.

NOTA

COMPRUEBEN LOS ISBN DE LOS LIBROS ADQUIRIDOS
LOS LIBROS DEBEN ESTAR FORRADOS Y CON LA IDENTIFICACIÓN DEL ALUMNADO Y EL CURSO EN LA PORTADA EXTERIOR

En caso de ser solicitantes del Programa Releo Plus para el curso 2023/24, recuerden conservar la factura acreditativa de la compra de los libros que no les hayan sido adjudicados desde el centro, a nombre del solicitante (madre o padre).

Calle Vitoria, nº 33 09004 BURGOS Tfno. : 947. 20 44 58 Fax: 947. 26 03 73

LIBROS DE TEXTO 20223/24

4º CURSO DE EDUCACIÓN PRIMARIA

NOMBRE	EDITORIAL	ISBN
MATEMÁTICAS MATEMÁTICAS. 4 OPERACIÓN MUNDO	ANAYA	978-84-143-1980-2
LENGUA CASTELLANA OPEARCIÓN MUNDO.	ANAYA	978-84-143-1929-1
INGLÉS WORD CLASS 4. CLASS BOOK ACTIVITY BOOK 4	OXFORD	978-01-947-5268-8 978-01-940-7880-1
MÚSICA SOL MUSICAL 4.	GALINOVA	978-84-9737-273-2

MATERIAL ESCOLAR - 4º DE EDUCACIÓN PRIMARIA

- 3 libretas de tamaño A4 de cuadro vía tipo Lamela 3 mm. Con espiral
- 100 folios blancos y 50 de colores.
- Bolígrafos borrables (rojo, azul, verde y negro) y 3 recambios de azul.
- 1 lapicero (nº 2)
- 1 goma.
- 1 sacapuntas.
- 1 barra de Pegamento.
- Tijeras punta redonda (con su nombre).
- Regla 15 cm1 regla 30 cm., compás, escuadra, cartabón y transportador.
- Caja de 12 rotuladores.
- Caja de 12 Plastidecor.
- Caja de pinturas Manley.
- 1 carpeta de 10 fundas.
- Cuaderno de pentagramas de líneas muy separadas.
- Flauta dulce HOHNER.
- 1 block de dibujo básico Din-A4 con espiral 20 hojas con recuadro.
- 1 pack Jovi 5 témperas (blanco, negro, magenta, cyan y amarillo) y 2 pinceles finos nº entre 4 y 8.
- 1 surtido cartulinas A4 (papel seda, celofán, charol y otros. 40uds)
- 1 caja pañuelos de papel.

TODO CON NOMBRE

DISPOSITIVO DIGITAL: ORDENADOR PORTÁTIL

- PANTALLA: de 12 pulgadas (30,48cm) como mínimo, sin máximo.
- MEMORIA INTERNA: de 128 GB mínimo.
- MEMORIA RAM: mínimo 4 GB DDR4 o DDR4L. Recomendado 8 GB.
- PROCESADOR: de un mínimo de 2 núcleos físicos de 64 bits.
- SISTEMA OPERATIVO: Windows 10 o superior.
- PUERTOS: 1 puerto USB 2.0 o superior y 1 conector de audio combinado.
- CONECTIVIDAD: Tarjeta de red inalámbrica. WIFI 802. 11b/g/n/ac 2x2
- TECLADO, CAM y ALTAVOCES: integrados, no separables del equipo.
- SOFTWARE: Paquete office 365. Cada alumn@ tiene 5 licencias de JCyL
- FUNDA

NOTA

COMPRUEBEN LOS ISBN DE LOS LIBROS ADQUIRIDOS
LOS LIBROS DEBEN ESTAR FORRADOS Y CON LA IDENTIFICACIÓN DEL ALUMNADO Y EL CURSO EN LA PORTADA EXTERIOR

En caso de ser solicitantes del Programa Releo Plus para el curso 2023/24, recuerden conservar la factura acreditativa de la compra de los libros que no les hayan sido adjudicados desde el centro, a nombre del solicitante (madre o padre).

www.ceiprioarlanzon.centros.educa.jcyl.es 09001037@educa.jcyl.es @ceiprioarlanzon

Calle Vitoria, nº 33 09004 BURGOS Tfno. : 947. 20 44 58 Fax: 947. 26 03 73

LIBROS DE TEXTO 2023/24

5º CURSO DE EDUCACIÓN PRIMARIA

NOMBRE	EDITORIAL	ISBN
MATEMÁTICAS MATEMÁTICAS. 5 OPERACIÓN MUNDO.	ANAYA	978-84-143-0238-5
LENGUA CASTELLANA OPEARCIÓN MUNDO.	ANAYA	978-84-143-0192-0
INGLÉS WORD CLASS 5. CLASS BOOK ACTIVITY BOOK 5	OXFORD	978-01-940-7901--3 978-01-940-7898-6
RELIGIÓN	EDEBÉ	978-84-683-5874-1
MÚSICA SOL MUSICAL 5.	GALINOVA	978-84-9737-274-9

MATERIAL ESCOLAR - 5º DE EDUCACIÓN PRIMARIA

- Bolígrafos (verde, negro, azul y rojo). Bolígrafos borrables (si no son borrables traer típex).
- 1 lapicero (nº 2)
- 1 goma.
- 1 sacapuntas.
- 1 regla 15 cm Y 30 cm., compás, escuadra, cartabón y transportador.
- Pegamento,
- Tijeras (con su nombre puesto)
- 1 caja de 12 rotuladores.
- 1 caja de 12 pinturas de madera.
- 100 folios blancos y 50 de colores.
- 1 block de dibujo básico Din-A4 sin espiral 20 hojas.
- 10 fundas de plástico.
- Archivador con separadores.
- Paquete de hojas cuadriculadas A4 perforadas.
- Cuaderno de pentagramas de líneas muy separadas.
- Flauta dulce HOHNER.
- Pañuelos de papel.
- Si el material está en buen estado, se puede reutilizar, como el blog de dibujo o el cuaderno de música.

DISPOSITIVO DIGITAL: ORDENADOR PORTÁTIL.

- PANTALLA: de 12 pulgadas (30,48cm) como mínimo, sin máximo.
- MEMORIA INTERNA: de 128 GB mínimo.
- MEMORIA RAM: mínimo 4 GB DDR4 o DDR4L. Recomendado 8 GB.
- PROCESADOR: de un mínimo de 2 núcleos físicos de 64 bits.
- SISTEMA OPERATIVO: Windows 10 o superior.
- PUERTOS: 1 puerto USB 2.0 o superior y 1 conector de audio combinado.
- CONECTIVIDAD: Tarjeta de red inalámbrica. WIFI 802. 11b/g/n/ac 2x2
- TECLADO, CAM y ALTAVOCES: integrados, no separables del equipo.
- SOFTWARE: Paquete office 365. Cada alumn@ tiene 5 licencias de JCyL
- FUNDA

NOTA
COMPRUEBEN LOS ISBN DE LOS LIBROS ADQUIRIDOS
LOS LIBROS DEBEN ESTAR FORRADOS Y CON LA IDENTIFICACIÓN DEL ALUMNADO Y EL CURSO EN LA PORTADA EXTERIOR

En caso de ser solicitantes del Programa Releo Plus para el curso 2023/24, recuerden conservar la factura acreditativa de la compra de los libros que no les hayan sido adjudicados desde el centro, a nombre del solicitante (madre o padre).

www.ceiprioarlanzon.centros.educa.jcyl.es 09001037@educa.jcyl.es @ceiprioarlanzon
Calle Vitoria, nº 33 09004 BURGOS Tfno. : 947. 20 44 58 Fax: 947. 26 03 73

LIBROS DE TEXTO 2023/24

6º CURSO DE EDUCACIÓN PRIMARIA

NOMBRE	EDITORIAL	ISBN
MATEMÁTICAS MATEMÁTICAS. 6 OPERACIÓN MUNDO	ANAYA	978-84-143-2234-5
LENGUA CASTELLANA OPEARCIÓN MUNDO.	ANAYA	978-84-143-2183-6
INGLÉS WORD CLASS 6. CLASS BOOK ACTIVITY BOOK 6	OXFORD	9780194079242 9780194079211
MÚSICA SOL MUSICAL 6.	GALINOVA	978-84-9737-275-6

MATERIAL ESCOLAR - 6º DE EDUCACIÓN PRIMARIA

- Bolígrafos (verde, negro, azul y rojo)
- 1 lapicero (nº 2)
- 1 goma.
- 1 sacapuntas.
- 1 regla 15 cm y 30 cm., compás, escuadra, cartabón y transportador.
- Paquete de hojas cuadriculadas A4 perforadas.
- Archivador con separadores
- Pegamento,
- Tijeras (con su nombre puesto)
- 100 folios blancos.
- 1 caja de 12 rotuladores.
- 1 caja de 12 pinturas de madera o cera.
- Cuaderno de pentagramas de líneas muy separadas.
- Flauta dulce HOHNER.
- Caja pañuelos de papel.

DISPOSITIVO DIGITAL: ORDENADOR PORTÁTIL.

- PANTALLA: de 12 pulgadas (30,48cm) como mínimo, sin máximo.
- MEMORIA INTERNA: de 128 GB mínimo.
- MEMORIA RAM: mínimo 4 GB DDR4 o DDR4L. Recomendado 8 GB.
- PROCESADOR: de un mínimo de 2 núcleos físicos de 64 bits.
- SISTEMA OPERATIVO: Windows 10 o superior.
- PUERTOS: 1 puerto USB 2.0 o superior y 1 conector de audio combinado.
- CONECTIVIDAD: Tarjeta de red inalámbrica. WIFI 802. 11b/g/n/ac 2x2
- TECLADO, CAM y ALTAVOCES: integrados, no separables del equipo.
- SOFTWARE: Paquete office 365. Cada alumn@ tiene 5 licencias de JCyL
- FUNDA

NOTA

COMPRUEBEN LOS ISBN DE LOS LIBROS ADQUIRIDOS
LOS LIBROS DEBEN ESTAR FORRADOS Y CON LA IDENTIFICACIÓN DEL ALUMNADO Y EL CURSO EN LA PORTADA EXTERIOR

En caso de ser solicitantes del Programa Releo Plus para el curso 2023/24, recuerden conservar la factura acreditativa de la compra de los libros que no les hayan sido adjudicados desde el centro, a nombre del solicitante (madre o padre).

www.ceiprioarlanzon.centros.educa.jcyl.es 09001037@educa.jcyl.es @ceiprioarlanzon
Calle Vitoria, nº 33 09004 BURGOS Tfno. : 947. 20 44 58 Fax: 947. 26 03 73